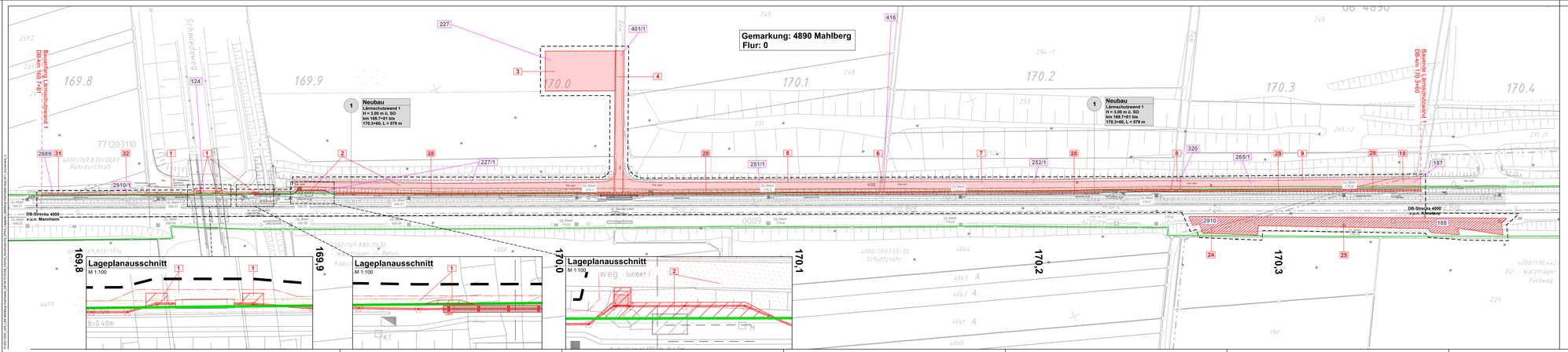

Legende

- Bestand (einschließlich DB-Kataster)
- Neubau / Änderung
- Rückbau
- äußere Grenze der vorhabenträgereigenen Grundstücke
- Plangenehmigungsgrenze
- Nr. Gleisachse
- Streckenachse
- Flurstücksgrenze (amtliches Kataster)
- Erwerb
- Vorübergehende Inanspruchnahme
- dingliche Sicherung
- Erwerb und dingliche Sicherung
- Vorübergehende Inanspruchnahme und dingliche Sicherung
- Nr. lfd. Nummer im Grunderwerbsverzeichnisses

Plangrundlage:

| | | |