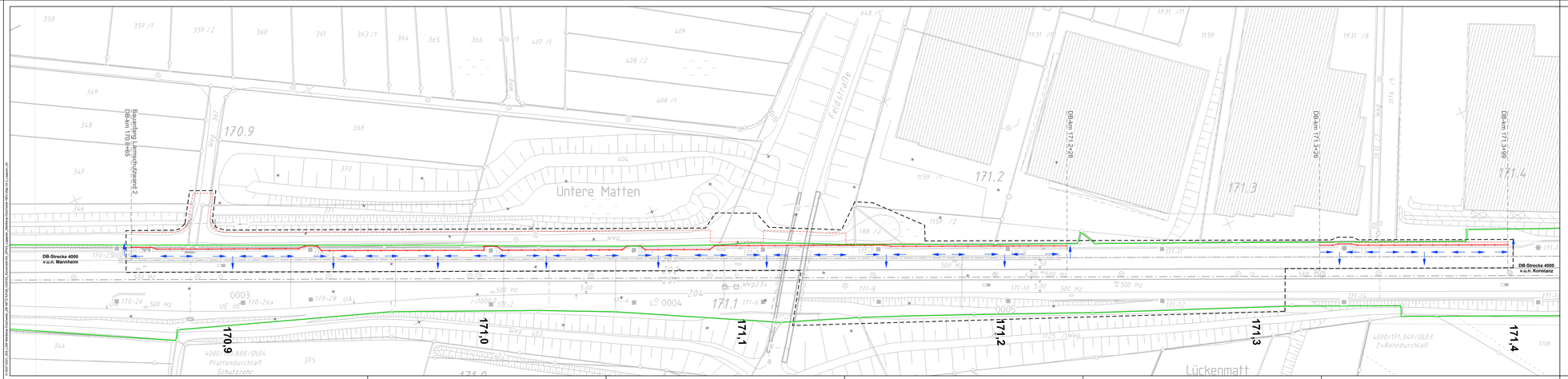

Legende:

- Bestand
- Gleisachse
- DB-Grenze
- geplante Lärmschutzwand (LSW)
- Flucht- und Rettungsweg

Plangrundlage:

Bst-Code (444400017T1)							
01	Bestandsplan	01.01.1900	01.01.1900	Bestand			
02	Gleis neu 01.00	01.01.2021	01.01.2100	Gleis neu			
03	Gleis neu 01.00	01.01.2021	01.01.2100	Gleis neu			
04	Gleis neu 01.00	01.01.2021	01.01.2100	Gleis neu			
05	Gleis neu 01.00	01.01.2021	01.01.2100	Gleis neu			
06	Gleis neu 01.00	01.01.2021	01.01.2100	Gleis neu			
07	Gleis neu 01.00	01.01.2021	01.01.2100	Gleis neu			
08	Gleis neu 01.00	01.01.2021	01.01.2100	Gleis neu			
09	Fahrleitung	01.01.2021	01.01.2100				
10	Gebäude	01.01.1900	01.01.2100	Bestand			

DB NETZE

Ivl 4000 KG

Karlsruhe - Lauterbourg - Kehl - Offenburg - Basel - Schweizerische Grenze
DV 4250 Km 170,9 TL / km 170,9 LF

Bf Orschweier

DW-BST

Unterlage 15.2

Genehmigungsvermerk Eisenbahn-Bundesamt:

Übersichtsskizze:

Unterlage 15.2 | Unterlage 15.3

Index	Änderungen bzw. Ergänzungen	Planungsstand
0	Ausgangsverfahren: Antragsfassung	30.11.2021

Genehmigungsplanung: Unterlage für eine Entscheidung nach § 18 AEG

Vorhabenträger:
DB NETZE
DB Netz AG
Regionalbereich West
Netzbetriebsleitung Süd
Schwarzwaldstr. 92
76137 Karlsruhe
Karlsruhe, 01.12.2021
(Datum) (Unterschrift) (Datum) (Unterschrift) (Datum) (Unterschrift) (Datum) (Unterschrift)

Planungsteam intern: LFR 2
Auftrags-Nr.: 2021.004

	Datum	Name
gez.:	Apr. 2022	Mathieis
bearb.:	Apr. 2022	Ort.
gegr.:	Apr. 2022	Jäger

Vertreter des Vorhabenträgers:
(Datum) (Unterschrift)

Planverfasser:
SCHBUERER TRANSVERSAL
Herbstbrunnenring 5
76137 Karlsruhe
Telefon (0721) 35124-0
Telefax (0721) 45740
e-mail: info@sk-ta.de
Kammer-Nr.: 16 11 4001
(Datum) (Unterschrift)

Höhensystem: ---
Koordinatensystem: ---
Ursprungsplan: Ivl 4000 KG
Blattgröße: 1598 / 297 mm
Maßstab: 1:500

Vorhabenbezeichnung:

Lärmsanierung an bestehenden Schienenwegen des Bundes

Strecke 4000, Mannheim - Basel - Konstanz

Plangenehmigungsabschnitt Mahlberg-Orschweier, Bahn-km 169,7+79 bis Bahn-km 171,5+51

Planart:

Lageplan

Planinhalt:

Streckenabschnitt Mahlberg-Orschweier, Bahn-km 170.6+10 bis Bahn-km 171.4+20

Lageplan Flucht- und Rettungswege Lärmschutzwand 2

Plan 1/2

© SCHBUERER TRANSVERSAL, Karlsruhe, Dateiname: 20-187-LFR2_PLAN01_Kompositum.DWG, Layout: 01_Lageplan_Blattnummer Grundriss 1500 mm, zu 1 Layoutnr. 02