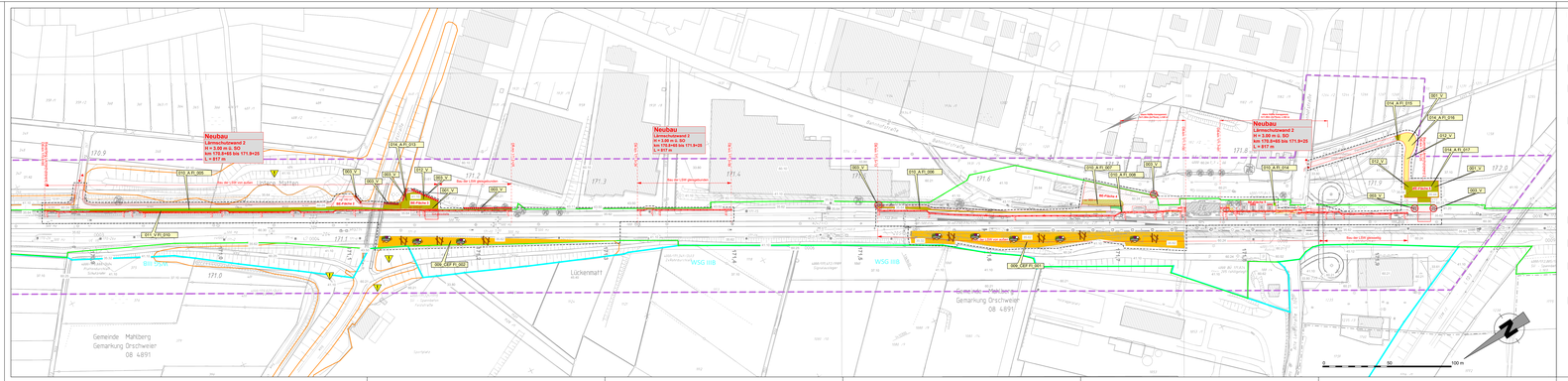
Neubau
Lärmschutzwand 2
H = 3.00 m ü. SO
von 170.8+65 bis 171.9+25
L = 917 m
Neubau
Lärmschutzwand 2
H = 3.00 m ü. SO
von 170.8+65 bis 171.9+25
L = 917 m
Neubau
Lärmschutzwand 2
H = 3.00 m ü. SO
von 170.8+65 bis 171.9+25
L = 917 m
EO_A Pf_015
EO_A Pf_016
EO_A Pf_017
EO_A Pf_014
EO_A Pf_008
EO_A Pf_006
EO_A Pf_005
EO_A Pf_004
EO_A Pf_003
EO_A Pf_002
EO_A Pf_001
EO_V
SO_V
DE_OEP Pf_001
Bau der LSW im Zuge des Ausbaus der Strecke 4000 Mönchengladbach - Venlo
Bau der LSW im Zuge des Ausbaus der Strecke 4000 Mönchengladbach - Venlo
Bau der LSW im Zuge des Ausbaus der Strecke 4000 Mönchengladbach - Venlo
Bau der LSW im Zuge des Ausbaus der Strecke 4000 Mönchengladbach - Venlo
Bau der LSW gemäß Genehmigung Drischweiler 08.4891
Bau der LSW gemäß Genehmigung Drischweiler 08.4891
Bau der LSW gemäß Genehmigung Drischweiler 08.4891