



Donnerstag, 30. April 2015 | Nummer 18



Herausgeber: Stadtverwaltung 77972 Mahlberg | stadt@mahlberg.de | www.mahlberg.de

Verantwortlich für den redaktionellen Teil: Bürgermeister Dietmar Benz

Verlag, Druck und private Anzeigen:

ANB Reiff-Verlagsgesellschaft & Cie GmbH | Marleiner Straße 9 | 77656 Offenburg | Telefon 07 81 / 5 04 - 14 55 | Telefax 07 81 / 5 04 - 14 69 | anb.anzeigen@reiff.de

Das Oberrheinische Tabakmuseum geht am 01. Mai 2015 in die 24. Saison

Das Oberrheinische Tabakmuseum mit seinen rd. 1.600 qm Ausstellungsfläche ist das größte Fachmuseum seiner Art in Europa. Neben unzähligen Exponaten (u.a. Pfeifen, Schnupftabakdosen, Feuerzeuge, Werbeschilder und Zigarettenpackungen) wird auch gezeigt, wie im 19. und Anfang des 20. Jahrhunderts der Tabak manuell und im 20. Jahrhundert maschinell verarbeitet worden ist.

Der Tabakanbau und die Tabakverarbeitung waren einst ein blühender Wirtschaftszweig auch in unserer Region und viele Menschen konnten durch ihre Arbeit in den Zigarrenfabriken, die über das gesamte badische Landesgebiet verteilt waren, ihr Überleben und ihre Existenz sichern.

Dank des Engagements und der Bereitschaft zur Mitarbeit durch den Förderkreis des Oberrheinischen Tabakmuseums und seiner Mitglieder ist es möglich, das Museum ehrenamtlich zu betreiben.

Ich lade Sie herzlich ein dabei zu sein, wenn am:

Freitag, den 1. Mai 2015 um 10:00 Uhr

die 24. Museumssaison eröffnet wird.

Ihr



Dietmar Benz
Bürgermeister



**WICHTIGE RUFNUMMERN · INFORMATIONEN · NOTDIENSTE****STADTVERWALTUNG MAHLBERG**

Rathausplatz 7 - 77972 Mahlberg
<http://www.mahlberg.de> - stadt@mahlberg.de
 Telefon: 07825/8438-0 Fax: 07825/8438-38

Öffnungszeiten:
 Montag bis Donnerstag 08.00 bis 12.00 Uhr
 Freitag 08.00 bis 13.00 Uhr
 Mittwoch 14.00 bis 18.00 Uhr

Öffnungszeiten Bürgerbüro (Rathausplatz 3):
 Montag: 7.00 bis 13.00 Uhr und 15.00 bis 18.00 Uhr
 Dienstag: 7.30 bis 12.00 Uhr
 Mittwoch: 7.30 bis 12.00 Uhr und 14.00 bis 18.00 Uhr
 Donnerstag: 7.30 bis 12.00 Uhr
 Freitag: 7.00 bis 13.00 Uhr

**Zentrale/Sekretariat Hauptamt/Internet/
 Hallenvermietung/Mitteilungsblatt**
 (Frau Sanfilippo) 8438-10
sanfilippo.stadt@mahlberg.de

Zentrale - (Frau Hiller) 8438-11
hiller.stadt@mahlberg.de

Vorzimmer Bürgermeister Benz
 (Frau Mirabile) 8438-13
mirabile.stadt@mahlberg.de

Touristik/Tabakmuseum
 (Frau Jörger) 8438-12
joerger.stadt@mahlberg.de Fax: 8438-39

**Bürgerbüro/Passamt/
 Renten/Sozialamt/Fundbüro**
 (Frau Bücheler) 8438-25
buecheler.stadt@mahlberg.de Fax: 8438-39

(Frau Peuckert) 8438-20
peuckert.stadt@mahlberg.de

**Hauptamt/Bauamt/
 Ordnungsamt/Personalamt**
 (Herr Santo) santo.stadt@mahlberg.de 8438-15

Bautechnisches Amt
 (Herr Spitzer, Bautechniker) 8438-22
spitzer.stadt@mahlberg.de Fax: 8438-40

Rechnungsamt
 (Herr Kalt) kalt.stadt@mahlberg.de 8438-16
 (Frau Koch) koch.stadt@mahlberg.de 8438-18
 (Frau Rauscher) rauscher.stadt@mahlberg.de 8438-23

Gemeindekasse
 (Frau Walther) walther.stadt@mahlberg.de 8438-24
 (Frau Griesbaum) 8438-17
griesbaum.stadt@mahlberg.de

Steueramt/Liegenschaftsverwaltung
 (Herr Fiehn) fiehn.stadt@mahlberg.de 8438-19

Standesamt/Friedhof
 (Frau Sonneck) 8438-21
sonneck.stadt@mahlberg.de Fax: 8438-39

Grundbucheinsichtsstelle
 (Frau Walther) walther.stadt@mahlberg.de 8438-24

GWS-Hausmeister 0160/94648858
 Herr Hinzpeter

Hansjakob Förderschule
 Hausmeister Herr Zehnle 0170/5851976
 07825/870125

Bauhof 0170/7830990
Bauhofleiter (Herr Obergföll) 0171/8639102
Wassermeister (Herr Hessemann) 0179/3922433
Forstrevierleiter (Herr Wiltung) 0179/3922433
 oder 07825/432562, Fax: 07825/877971

Feuerwehr www.ffw-mahlberg.de
Kommandant (H. Ackermann) 07822/44357
Jugendwart (Herr Müller) 07825/2230

ORTSVERWALTUNG ORSCHWEIER
 Hauptstraße 43 - 77972 Mahlberg
 Tel. 07822/1332 Fax-Nr. 07822/780244
ortsverwaltung@orschweier.info

Ortsvorsteher Bernd Dosch priv. 07822/449120
 Sprechzeit: Dienstag 18.30 bis 20.00 Uhr,
Öffnungszeiten Frau Weber:

Montag 15.00 bis 17.00 Uhr
 Mittwoch 09.00 bis 11.30 Uhr

JUGENDZENTRUM
 Tel. 07825/869119, Fax: 07825/877239
juze-mahlberg@online.de

Öffnungszeiten:
 Montag: 15.00 - 20.00 Uhr
 Dienstag: geschlossen
 Mittwoch: 14.00 - 20.00 Uhr
 Donnerstag: 15.00 - 19.00 Uhr
 Freitag: 15.00 - 22.00 Uhr

Notfalldienst

am Mittwochnachmittag, an Feiertagen
 und am Wochenende über DRK:

Arzt: Tel. 01805 19292-460
Zahnarzt: Tel: 0180 3 222 555- 11

Notfallpraxen in der Ortenau

Lahr, Klosterstraße 19, 77933 Lahr
 Öffnungszeiten: Samstag, Sonn- und Feiertag von
 9 bis 21 Uhr

Notruf

Notruf europaweit	112
Polizei	110
Polizeiposten Ettenheim	07822/4 46 95-0
Feuerwehr u. Rettungsdienst	112
Krankentransport	0781/19222
Vergiftungsinformationszentrale	0761/19240
Telefonseelsorge (kostenfrei)	0800-1110111

Wichtige Rufnummern

Sozialstation Ettenheim	07822/9299
Ambulante Krankenpflege	
Bernd Sannert	07821/32202
Ambulante und stationäre Krankenpflege Lahr (nur Notfälle)	07825/87770
Pflegezentrum Mahlberg	
Krankenpflege Edgar Kenk	07825/86390
Tierkörperbeseitigung	07774/93390
Zweckverband Abfallbehandlung	
Kahlberg (ZAK)	07822/89460
Deponie Sulz	0172/5128603
Abfallberatung	0781/8059600

VHS Außenstelle Mahlberg

Frau Schaub, Tel.: 07822/4335892
vhs-mahlberg@web.de

Arbeiterwohlfahrt KV Ortenau e. V.

Ambulante Pflege und Essen auf Rädern
 Tel.: 07821/21553

AGJ Suchtberatung Lahr

Psychosoziale Beratung- Ambulante Behandlung-
 Prävention, Friedrichstraße 7, 77933 Lahr,
 Tel. 07821/26650, Fax. 07821/921470

Außenstelle Ettenheim
 Spitalgasse 1, 77955 Ettenheim, Tel. 07822/9299

**Nachbarschaftshilfe Kippenheim und
 Mahlberg e. V.**

Spitalstraße 3 (Seniorenwohnanlage),
 77971 Kippenheim, Tel. 07825/5200

Sprechzeiten:
 täglich 9.00 bis 11.00 Uhr
 und nach Vereinbarung

Postagentur - Eisenbahnstr. 37

Mo., Di., Do., Fr. 09.00 - 12.30 u. 14.30 - 17.30 Uhr
 Mi. 09.00 - 12.30 Uhr, Sa. 09.00 - 12.00 Uhr
 Tel. 07825/2792

DB-Agentur - Reisebüro im Bahnhof

Inh. Diana Schmid, Bahnhofstr. 46,
 77972 Mahlberg-Orschweier,
 Tel. 07822/44 82 95, Fax: 07822/44 82 97,
 Öffnungszeiten:

Montag + Freitag 08.00-12.00 und 14.30-18.00 Uhr
 Dienstag + Donnerstag durchgehend 08.00-18.00 Uhr
 Sa 09.00-12.00 Uhr, Mittwoch und Sonntag geschlossen
 e-mail: info@reisebuero-im-bahnhof.com
www.reisebuero-im-bahnhof.com

Apotheken

Karls-Apotheke, Mahlberg 07825/27 00
 Karls-Apotheke, Kippenheim 07825/84 46-0
 Marien-Apotheke, Ettenheim 07822/31 20
 Rohan-Apotheke, Ettenheim 07822/52 10
 Wiegandt'sche-Apotheke, Ettenheim 07822/13 00
 Rhein-Apotheke, Grafenhausen 07822/65 40
 Schloss-Apotheke, Rust 07822/86 51 70

Apotheken

Freitag, 01.05.15
 Schloss-Apotheke Lahr,
 77933 Lahr, Baden
 Karls-Apotheke Kippen-
 heim, 77971 Kippenheim

Samstag, 02.05.15

Stadt-Apotheke Lahr

77933 Lahr, Baden

Sonntag, 03.05.15

Alemannen-Apotheke,

77948 Friesenheim

Schloss-Apotheke Rust

77977 Rust, Baden

Montag, 04.05.15

Adler-Apotheke Lahr-Sulz,

77933 Lahr (Sulz)

Marien-Apotheke Etten-

heim. 77955 Ettenheim

Dienstag, 05.05.15

Löwen-Apotheke Lahr,

77933 Lahr, Baden

Schwanau-Apotheke, 77963

Schwanau (Ottenheim)

Mittwoch, 06.05.15

Apotheke an der Kirche,

77963 Schwanau (Non-

nenweiler)

Rohan-Apotheke im Schut-

tertäl, 77960 Seelbach

Donnerstag, 07.05.15

Die Engel Apotheke Lahr,

77933 Lahr, Baden

Rohan-Apotheke Elten-

heim, 77955 Eltenheim

Freitag, 08.05.15

Lamm-Apotheke, 77933

Lahr, Baden

Karls-Apotheke in Mahl-

berg

Apothekennotdienst

Baden-Württemberg

www.lak-bw.de

Kath. Öffentliche

Bücherei

Öffnungszeiten:

sonntags: 10.00 - 11.00 Uhr

mittwochs: 16.00 - 17.00 Uhr

Im Untergeschoss des

Kindergartens Mahlberg (Sit-

zungsraum)

An Feiertagen geschlossen.

Kindertagespflege

südliche Ortenau

Doler Platz 7, 77933 Lahr,

Tel.: 07821/92376-32 -33,

Fax: 07821/92376-40

kitapf.lahr@diakonie-ortenau.de

www.ortenauer-kindertagespflege.de

Störungsstellen

- Entstörungsnummer

badenova (Erdgas-/ Was-

ser- und WärmeverSOR-

gung) 0800/2767767

- Entstörungsnummer EnBW

(Strom) 0800/9999966

- KabelBW TV-Kabelnetzbe-

treiber (Kundenservice)

0800/8888112

Musikstudio

Day-Mould

Spezialisten für

Musikunterricht

77972 Mahlberg, Rathaus-

platz 5, Tel.: 07825 / 477

Fax.: 07825 / 870325

day-mould@t-online.de

Jahresrechnung 2013

Der Gemeinderat hat in seiner öffentlichen Sitzung am 23.02.2015 das Ergebnis der Jahresrechnung 2013 festgestellt.

Der Gesamthaushalt schließt in Einnahmen und Ausgaben mit	11.454.032,52 €
davon im Verwaltungshaushalt	9.776.557,15 €
und im Vermögenshaushalt	1.677.475,37 €
Veranschlagt waren im Haushaltsplan Einnahmen und Ausgaben von je	12.027.500,00 €
davon im Verwaltungshaushalt	10.072.700,00 €
und im Vermögenshaushalt	1.954.800,00 €

Das Rechnungsjahr 2013 schließt mit einem Fehlbetrag in Höhe von

47.369,29 €

Dieser Fehlbetrag wird durch eine Rücklagenentnahme in gleicher Höhe abgedeckt.

Zuführung zum Vermögenshaushalt

Die **Zuführungsrate des Verwaltungshaushalts** an den

Vermögenshaushalt beläuft sich auf **813.599,40 €** und liegt damit über der gemäß Gemeindehaushaltsverordnung vorgeschriebenen Mindestzuführung, die mindestens so hoch sein muss, dass damit die Kreditbeschaffungskosten und die ordentliche Tilgung von Krediten gedeckt werden kann.

Verwaltungshaushalt

Einnahmen

	Planansatz €	Ergebnis €
Grundsteuer A	20.500	19.663,52
Grundsteuer B	582.000	591.420,09
Gewerbesteuer	2.100.000	1.918.614,77
Gemeindeanteil an der Einkommensteuer	1.926.200	2.014.727,92
Gemeindeanteil an der Umsatzsteuer	183.800	177.978,58
Vergnügungssteuer	750.000	791.055,68
Hundesteuer	22.500	24.022,00
Jagdrecht	5.500	5.755,58
Schlüsselzuweisungen vom Land	1.013.100	1.012.276,60
Ausgleichsleistungen n. d. Familienleistungsausgleich	172.100	166.136,00
Einnahmen aus Verwaltung und Betrieb	2.329.800	2.098.928,86
Zinseinnahmen	1.000	1.239,42
Konzessionsabgaben	127.000	124.242,88
Weitere Finanzeinnahmen	8.000	16.045,13
Kalkulatorische Einnahmen	831.200	814.450,12
Gesamteinnahmen	10.072.700	9.776.557,15

Ausgaben	Planansatz	Ergebnis
	€	€
Personalausgaben	1.668.900	1.643.828,84
Sächl. Verwaltungs- und Betriebsaufwand	3.666.000	3.576.229,02
Zuweisungen und Zuschüsse	1.199.200	1.146.746,53
Zinsaufwendungen	54.600	47.039,48
Gewerbesteuerumlage	414.000	367.127,14
Finanzausgleichsumlage	952.400	952.365,20
Kreisumlage	1.229.400	1.229.387,10
Weitere Finanzausgaben	2.300	234,44
Zuführung zum Vermögenshaushalt	885.900	813.599,40
Gesamtausgaben	10.072.700	9.776.557,15

Vermögenshaushalt

Einnahmen	Planansatz	Ergebnis
	€	€
Zuführung vom Verwaltungshaushalt	885.900	813.599,40
Rücklagenentnahme	0	47.369,29
Rückflüsse von Darlehen	1.000	1.002,14
Veräußerung von Sachen des Anlagevermögens	40.500	31.150,00
Beiträge und ähnl. Entgelte	47.000	0,00
Zuweisungen und Zuschüsse	980.400	784.354,54
Gesamteinnahmen	1.954.800	1.677.475,37

Ausgaben	Planansatz	Ergebnis
	€	€
Erwerb von Grundstücken	46.000	32.634,50
Erwerb von beweglichen Sachen des Anlagevermögens	95.300	95.128,94
Baumaßnahmen	1.511.700	1.407.536,78
Darlehensstilgungen	63.500	63.385,55
Zuweisungen und Zuschüsse	238.300	78.789,60
Gesamtausgaben	1.954.800	1.677.475,37

Berechnung der Nettoinvestitionsrate

Zuführungsrate vom Verwaltungshaushalt (Bruttoinvestitionsrate)	813.599,40 €
./. ordentliche Tilgung von Krediten 2013	63.385,55 €
Nettoinvestitionsrate	750.213,85 €

Die Schuldenentwicklung im Rechnungsjahr 2013 stellt sich wie folgt dar:

Stand 01.01.2013	1.926.450,39 €
Zunahme	0,00 €
Tilgung	63.385,55 €
Stand 31.12.2013	1.863.064,84 €

Die Pro-Kopf-Verschuldung beläuft sich somit zum 31.12.2013 auf 391,07 €/Einwohner (Vorjahr 403,94 €/Einwohner).

Die Berechnung erfolgt nach dem Einwohnerstand zum 30.06.2013 mit 4.764 Einwohnern.

Nicht berücksichtigt sind dabei die Schulden des Eigenbetriebs "Wasserwerk Mahlberg" zum 31.12.2013 mit insgesamt 939.379,97 €, d.h. 197,18 €/Einwohner (Vorjahr 201,85 €/ Einwohner).

Die Jahresrechnung 2013 wird durch Aushang in der Informationssäule auf dem Rathausplatz in Mahlberg und im Aushangkasten südlich der Ortsverwaltung im Stadtteil Orschweier in der Zeit vom 04.05.2015 bis 11.05.2015 jeweils einschließlich, öffentlich bekanntgemacht.

Die Rechnungsunterlagen sind zur Einsichtnahme durch jedermann auf dem Rathaus, bei Herrn Kalt, in der Zeit vom 05.05.2015 bis 13.05.2015 jeweils einschließlich, offengelegt.

Stadtverwaltung

DRK - Ortsverein

MAHLBERG



Deutsches
Rotes
Kreuz

DRK FEIERABENDHOCK

Am Freitag, den 08.05.2015 laden wir, der DRK Ortsverein Mahlberg, Sie herzlich zu unserem ersten Feierabendhock ein.

An der Stadthalle Mahlberg wird von **17.00 bis 23.00 Uhr** mit Flammenkuchen, Wurst im Weck sowie Getränken für Ihr leibliches Wohl gesorgt.

In gemütlicher Atmosphäre mit Livemusik können Sie Ihren Feierabend genießen und nebenbei etwas über das DRK, unseren Ortsverein und unsere Arbeit erfahren.

Über Ihren Besuch freut sich

Ihr DRK Ortsverein Mahlberg

www.drk-mahlberg.de | info@drk-mahlberg.de

Für die Musikalische Unterhaltung
sorgt mit Livemusik das
Jugend-Musik-Werk Baden e.V.
mit 2 seiner Bands :



R.A.D.
RELAX ANOTHER DAY

Rebels of Rock

Wir wünschen ein schönes Wochenende!

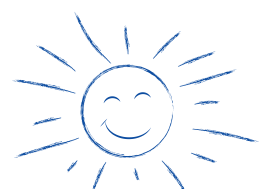

Maihock des Musikzuges Orschweier

am

Freitag, den 1. Mai 2015

auf dem Malaucèner Platz



**Die Anlaufstelle für Radfahrer, Wanderer
sowie alle, die am ersten Tag im Mai unterwegs sind**

ab 11 Uhr traditioneller Frühschoppen

**Wir freuen uns, wenn wir euch zu einer Rast
und Stärkung bei uns begrüßen dürfen**

Musikzug Orschweier



Ausbesserungsarbeiten an der Zufahrt zu den Park & Ride Abstellplätzen östlich des Bahnhofs und nördlich des Gasthauses „Krone“ in Orschweier

Die Stadt Mahlberg hat vor einigen Jahren Park & Ride – Abstellplätze östlich des Bahnhofs bzw. nördlich des Gasthauses „Krone“ angelegt. Die Zufahrt hierzu bzw. die Stellplätze wurden nicht asphaltiert oder gepflastert, sondern mit einer wassergebundenen Decke angelegt. Durch die starke Benutzung mit Pkws zeigt sich nunmehr, dass im Einmündungsbereich zur Bahnhofstraße immer wieder Schäden in der Decke entstehen, die behoben werden müssen.

Wir wollen den unmittelbaren Zufahrtsbereich von der Bahnhofstraße zu den Park & Ride- Abstellplätzen asphaltieren. Die Firma Trenkle aus Kippenheim hat den Auftrag erhalten diese Straßenbauarbeiten durchzuführen.

Die Bauarbeiten sollen ab Montag, den 04.05.15 ausgeführt werden. Die Arbeiten werden voraussichtlich bis einschließlich 11.05.15 andauern. In dieser Zeit wird durch die Firma Trenkle zwar eine provisorische Zufahrt zu den Parkplätzen eingerichtet, es muss aber trotzdem während der Bauzeit mit Behinderungen oder Beeinträchtigungen im Straßenverkehr und der Zufahrtsmöglichkeit gerechnet werden.

Neben der Zufahrt zu den PKW- Abstellplätzen sollen auch die Rinnenplatten zum Wendepunkt der Busse Richtung Westen ausgetauscht und saniert werden. Auch während dieser Bauarbeiten wird es zu Behinderungen und Beeinträchtigungen kommen.

Wir bitten um Ihr Verständnis und Beachtung.

Stadtverwaltung

Achtung – nicht vergessen

Der Redaktions- und Anzeigenannahmeschluss für das Mahlberger Mitteilungsblatt am 15.05.2015 ist durch den bevorstehenden Feiertag (14.05.2015 – Christi Himmelfahrt)

am Montag, den 11.05.2015 um 12⁰⁰ Uhr.

Nach Redaktionsschluss eingehende Texte und Anzeigen können nicht berücksichtigt werden!

Stadtverwaltung



Ihr Ansprechpartner für private Anzeigen:

ANB-Reiff Verlag, Marlener Straße 9, 77656 Offenburg
Telefon: 07 81 / 5 04-14 55, Telefax: 07 81 / 5 04-14 69
E-Mail: anb.anzeigen@reiff.de

Anzeigenschluss: Dienstag, 17.00 Uhr

Für gewerbliche Anzeigen und Beilagen:

Herr Alexander Erb
Telefon: 0 78 21 / 9 20 99 11
Telefax: 0 78 21 / 9 20 99 19
E-Mail: alexander.erb@reiff.de

Zustellprobleme und Aboservice:

08 00 / 5 13 13 13 (kostenlos), leserservice@reiff.de

Bevölkerungsfortschreibung

zum 30.09.2014

(auf der Basis des Zensus 09.05.2011)

Das Statistische Landesamt hat die Zahlen der Bevölkerungsfortschreibung auf der Basis des Zensusergebnisses zum 09.05.2011 mitgeteilt. Hiernach beläuft sich die Bevölkerungszahl der Stadt Mahlberg einschließlich des Stadtteils Orschweier zum 30.09.2014 auf

4.792 Personen

2.374 Personen sind männlichen und 2.418 Personen weiblichen Geschlechts.

Gegenüber dem Vorquartal zum 30.06.2014 mit 4.800 Personen ist dies ein Bevölkerungsrückgang um 8 Personen.

Stadtverwaltung



Wir gratulieren

am 02.05.

Hava Seckin, Mahlberg, Dahlienweg 2
zum 84. Geburtstag

am 02.05.

Klaus Kromer, Mahlberg, Seeweg 3
zum 71. Geburtstag

Den Jubilaren die besten Glückwünsche und alles Gute!

Benz, Bürgermeister



Schlüsselband mit zwei Schlüsseln
einzelner Kinderschuh

abzuholen im Rathaus Mahlberg (Bürgerbüro)



Am **Dienstag, 05.05.2015 um 20.00 Uhr** findet eine Feuerwehrprobe statt.

Ich bitte um pünktliches und vollzähliges Erscheinen.

Rolf Ackermann
Kommandant



Am **Mittwoch, den 06. Mai 2015** findet von 17.30 Uhr bis 19.30 Uhr eine Feuerwehrprobe für die **Gruppe A** und am **Freitag, den 08. Mai 2015**, findet von 17.30 – 19.00 Uhr eine Feuerwehrprobe für die **Gruppe B** statt.

Jugendwart Martin Müller
Tel.: 07825/2230



Besuch des Europa-Parkes am Freitag, den 26.06.2015

Liebe Besucherinnen und Besucher des Seniorentreffs,

am **Freitag, den 26. Juni 2015** haben wir wieder die Möglichkeit, den Europa-Park zu besuchen. Bitte merken Sie sich diesen Termin vor!

Anmeldungen sind beim nächsten Seniorentreff oder unter der Telefonnummer 07825/4620434 möglich.

Ich bitte um Vormerkung.

Herzliche Grüße

Silvia Benz-Obergöll

Angebot Demenzbetreuung!

Jeden Montag von 13:30 Uhr bis 16:30 Uhr findet in der Seniorenwohnanlage OT Grafenhausen Kirchstr. 70F die Betreuung dement erkrankter Personen statt.

Der Beitrag pro Nachmittag beträgt 25,--Euro und kann über das Pflegegeld abgerechnet werden.

Fahrdienst für Hin- und Rückfahrt ist bei Bedarf möglich und wird mit 5,00 Euro abgerechnet

Auskunft und Anmeldung über die Handy Nr. 0151/10348100.

Förderverein für Senioren St. Jakobus mit NBH Kappel-Grafenhausen-Rust e.V., Kirchstr. 70F, 77966 Kappel-Grafenhausen



Nicht zu Hause und doch daheim – Pflegepersonen gesucht!

Für das Projekt „Herbstzeit“ werden Gastfamilien, Einzelpersonen oder Paare gesucht, die sich vorstellen können, einen alten Menschen, der aufgrund altersbedingter Beeinträchtigungen, Pflegebedürftigkeit und/oder demenzieller Erkrankung nicht mehr im eigenen häuslichen Umfeld leben kann, in ihrem Zuhause aufzunehmen.

Das Betreute Wohnen für alte Menschen in Familien stellt eine zukunftsweisende Lebens- und Wohnform da. Mit einem generationenübergreifenden Leben können ältere Menschen auch weiterhin an einem familiären und gesellschaftlichen Leben teilhaben. Die Nachfrage nach dieser Wohnform ist steigend.

Die Pflegepersonen erhalten ein Entgelt je nach Pflegestufe zwischen 900 Euro und 1.500 Euro. Die Pflegepersonen brauchen keine spezielle Ausbildung; pflegerische Vorerfahrung ist von Vorteil - zur Entlastung kann auch ein Pflegedienst hinzugenommen werden. Das Pflegeverhältnis wird von der „Herbstzeit gGmbH – Betreutes Wohnen für alte Menschen in Familien“ fachlich begleitet.

Personen, die sich für die Aufnahme eines alten Menschen interessieren, erhalten weitere Informationen bei Heike Schaal, Tel. 0781 /127 865 100, oder unter www.herbstzeit-bwf.de.

Gläserne Produktion auf dem Erlebnis- & KuhlurBIObauernhof Eggs in Hohberg-Hofweier – Neueröffnung von „Tanzkuhltur“

Der Erlebnis- & KuhlurBIObauernhof Eggs in Hohberg-Hofweier öffnet am **Sonntag, 3. Mai, von 12:30 Uhr bis 18 Uhr** seine Türen für die Öffentlichkeit. Im Rahmen der Aktion „Gläserne Produktion“ feiert die Familie Eggs an diesem Tag die Eröffnung von „Tanzkuhltur“ mit dem DiT- Studio für Tanzkunst und Tanzpädagogik Offenburg-Hohberg als neuen Betriebszweig, der die Bereiche Tanz- und Bauernhofpädagogik unter dem Motto „Bewegen und Bilden mit Tanz und Natur“ verbindet. Neben Hofführungen stehen daher auch verschiedene Angebote rund um Tanz, Natur, Kultur für Groß und Klein auf dem Programm. Zu dem Bioland-Betrieb gehören Kühe, Kälbchen, Schweine, Hühner und einige Streichtiere. Das Angebot des landwirtschaftlichen Betriebs umfasst Kindergeburtstage, verschiedene Events mit Hofführungen und Planwagenfahrten; ein Programm kann auch individuell zusammengestellt werden. Der „Lernort Bauernhof“ arbeitet mit pädagogischen Einrichtungen wie Schulen und Kitas zusammen.

Gründung einer Selbsthilfegruppe für chronisch kranke Menschen ohne eindeutige Diagnose

Die Kontaktstelle für Selbsthilfegruppen im Landratsamt Ortenaukreis unterstützt die Gründung einer Selbsthilfegruppe für chronisch kranke Menschen, die an einer Krankheit leiden, die sich nicht eindeutig diagnostizieren lässt oder unerkannt ist. Die Gruppe, die auf die Initiative einer Betroffenen zurückgeht, soll Frauen und Männer im Ortenaukreis ansprechen, die unter Symptomen wie beispielsweise chronische Müdigkeit, Erschöpfung, Schlafstörung oder Nervenschwäche leiden und somit in ihrer Lebensführung beeinträchtigt sind. Im Mittelpunkt der Gruppe stehen die Lebens- und Leidensgeschichten der Betroffenen, gegenseitige Unterstützung und offene Gespräche. Durch gegenseitiges Verständnis und das Gefühl, mit dem eigenen Problem nicht allein dazustehen, können die Teilnehmerinnen und Teilnehmer Mut schöpfen und leichter mit ihren Krankheiten umgehen. Interessierte erhalten weitere Informationen bei der Kontaktstelle für Selbsthilfegruppen unter Tel. 0781 /805 9771.



Deponien und Wertstoffhöfe am Samstag, 2. Mai, geschlossen

Mit Ausnahme der Deponie „Kahlenberg“ in Ringsheim sind alle Deponien und Wertstoffhöfe des Ortenaukreises am **Samstag, 2. Mai**, geschlossen.

Die Deponie „Kahlenberg“ in Ringsheim ist an diesem Samstag wie gewohnt von 8 Uhr bis 12 Uhr geöffnet.

Für Fragen stehen die Abfallberater des Eigenbetriebs Abfallwirtschaft Ortenaukreis unter Telefon 0781 805-9600 oder via E-Mail unter abfallberatung@ortenaukreis.de gerne zur Verfügung.



VHS Berufliche Weiterbildung - Lehrgangstarts 2015

Info-Veranstaltung am **Di. 05.05.2015, 18:00 Uhr**
Unterrichtsgebäude der VHS Offenburg, Raum 101
 Die VHS Offenburg bietet im **Herbst 2015** neue Teilzeitlehrgänge zur beruflichen Weiterbildung an.

Veranstaltungsfachwirt/Veranstaltungsfachwartin

Lehrgangsbeginn **Sa. 14.11.2015**, Raum im Unterrichtsgebäude der VHS Offenburg

Weitere Lehrgänge

- Abendhauptschule, Vorbereitungslehrgang Hauptschulabschluss (**14.09.2015**)
- Ausbildung zur/zum Städtischen HauswirtschafterIn (**21.09.2015**)

Beratung und Anmeldung für alle Lehrgänge: Ansprechpartnerin Karin Weißer, 0781/9364-223, karin.weisser@vhs-offenburg.de oder www.vhs-offenburg.de

Gewerbe Akademie Offenburg

Professionell mit zehn Fingern schreiben

Es gibt eine Methode, mit der Teilnehmer innerhalb kürzester Zeit das Schreiben mit zehn Fingern erlernen können. Beschleunigende Lehr- und Lehrmethoden berücksichtigen dabei die Funktionsweise des menschlichen Gehirns. Die Gewerbe Akademie Offenburg bietet dazu vom **11. bis 25. Juni** wieder einen Kurs „Zehn-Fingersystem, Computerschreiben“ an. Denn wer mit zehn Fingern schreibt, spart kostbare Arbeitszeit im Ablauf des Büroalltags. Der Lehrgang ist zertifiziert. Die Weiterbildungskosten können unter bestimmten Voraussetzungen aus Mitteln des Europäischen Sozialfonds gefördert werden. Weitere Informationen erteilt die Gewerbe Akademie Offenburg, Telefon 0781/793 111 oder im Internet unter www.wissen-hoch-drei.de

Lehrlinge üben Auftritt beim Kunden

Wer Lehrlinge in seinem Betrieb hat, will auch, dass sie die Firma nach außen gut repräsentieren. Das beginnt mit dem professionellen Auftritt beim Kunden. Freundlich, hilfsbereit, kompetent und engagiert sollen die Auszubildenden gegenüber dem Kunden sein. In einem Seminar können junge Menschen diesen Auftritt beim Kunden lernen. Dazu bietet die Gewerbe Akademie Offenburg am **Freitag, 12. Juni von 13 bis 18 Uhr** den Kurs „Souverän und professionell – Ihr Lehrling beim Kunden“ an. Dieser vermittelt den Jugendlichen anhand vieler Beispiele, worauf es beim Kunden ankommt. Es werden typische Situationen beim Kunden geübt und gemeinsam analysiert. Durch Rollenspiele werden die Lehrlinge auf einen souveränen Auftritt beim Kunden vorbereitet. So geht es um Handschlag und Begrüßung sowie um die Bedeutung von Firmenkleidung. Auch die Reaktion bei Reklamationen wird einstudiert, ebenso der souveräne Umgang mit fachlichen Grenzen, denn schließlich sind es ja Auszubildende, die selbst noch lernen. Betriebe können umgehend ihre Lehrlinge für dieses Seminar anmelden. Die Gebühr beträgt nur 75 Euro. Weitere Informationen erteilt die Gewerbe Akademie Offenburg, Telefon 0781/793 105 oder im Internet unter www.wissen-hoch-drei.de



BUND-Ökotipp:

Damit es im Garten summt - Nisthilfen für Wildbienen
 Jetzt im Frühling nehmen die Bienen erneut ihre wichtige Arbeit auf. Die fleißigen Insekten sind weltweit gesehen für eine Wertschöpfung von rund 200 Milliarden Euro zuständig.

Fast 80 Prozent der pflanzlichen Nahrungsmittel sind von der Bestäubungsleistung der Bienen abhängig. Tomaten, Erdbeeren, Äpfel, Blaubeeren, Zucchini und vieles mehr - ohne die Bienen und andere bestäubende Insekten müssten wir diese Lebensmittel von unseren Speiseplänen streichen.

Von den mehreren Hundert Wildbienenarten in Deutschland lassen sich etwa 40 Arten mit selbstgebauten Nisthilfen auch in den eigenen Garten locken. Einfach zu bauende „Bienenhotels“ können mit Hilfe von Holzscheiben, Pflanzenstengeln, Schilfhalmern oder Bambusröhrchen hergerichtet werden. Bestimmte Wildbienen-Arten, die für gewöhnlich gern Abbruchkanten besiedeln, bevorzugen als Quartier auch künstlich gestaltete Mini-Steilabhänge oder aus Lehm gefertigte Mini-Wände. Für die dazugehörigen Anpflanzungen sollten einheimische sowie nektar- und pollenreiche Blumen ausgewählt werden, denn diese werden von den Wildbienen besonders bevorzugt. Grundsätzlich gilt auch, je vielfältiger die Bepflanzung, desto besser.

Der Bund für Umwelt und Naturschutz Deutschland (BUND) hat im Internet unter www.bund.net/wildbienen Bauanleitungen für verschiedene Wildbienen-Nisthilfen und Tipps zur Gestaltung eines Wildbienen-Gartens veröffentlicht. Der BUND weist zugleich darauf hin, dass Nisthilfen für Wildbienen den Verlust naturnaher Lebensräume nicht ausgleichen können. Die zahlreichen ökologischen Nischen und natürlichen Refugien, die zum Beispiel alte Bäume den Wildbienen und anderen Tieren bieten können, lassen sich durch „Insektenhotels“ leider nicht ersetzen. Dass Pestizide in einem bienenfreundlichen Garten nichts verloren haben, versteht sich von selbst.



**Für das gute Gefühl, jemand geholfen zu haben
DRK-Blutspendedienst bittet um eine Blutspende**



Allein in Baden-Württemberg und Hessen werden täglich knapp 3.000 Blutspenden für die Behandlung von Verletzten und Kranken benötigt. Viele Patienten in den Krankenhäusern sind auf Bluttransfusionen angewiesen, um wieder gesund zu werden. Der DRK-Blutspendedienst bittet daher um eine Blutspende

**am Montag, dem 04. Mai. 2015
von 14:30 bis 19:30 Uhr
in Kippenheim, Festhalle Bahnhofstr. 25**

Das meiste Blut wird inzwischen zur Behandlung von Krebspatienten benötigt. Es folgen Erkrankungen des Herzens, Magen- und Darmkrankheiten, Sport- und Verkehrsunfälle. Für einen gesunden Spender ist eine Blutspende ein geringer Aufwand, für einen kranken Menschen wie etwa ein Krebspatient ist dies ein lebenswichtiger Beitrag. Dies weiß auch Katrin M.. „Ich spende Blut, weil mir bewusst ist, wie selten meine Blutgruppe ist; dementsprechend auch, wie sehr Andere auf diese Spende angewiesen sein können. Und irgendwann vielleicht auch ich selbst“, fasst sie ihre Gründe für ihre Blutspende zusammen.

Jede Spende zählt. Blut spenden kann jeder Gesunde von 18 bis zur Vollendung des 71. Lebensjahres, Erstspender dürfen jedoch nicht älter als 64 Jahre sein. Damit die Blutspende gut vertragen wird, erfolgt vor der Entnahme eine ärztliche Untersuchung. Die eigentliche Blutspende dauert nur wenige Minuten. Mit Anmeldung, Untersuchung und anschließendem Imbiss sollten Spender eine gute Stunde Zeit einplanen. Eine Stunde, die ein ganzes Leben retten kann. **Bitte zur Blutspende den Personalausweis mitbringen.**

Alternative Blutspendetermine und weitere Informationen zur Blutspende sind unter der gebührenfreien Hotline 0800-1194911 und im Internet unter www.blutspende.de erhältlich.



Evang. Pfarramt, Rathausplatz 2, 77972 Mahlberg
Tel. (07825) 9382, pfarramt@ev-kirche-mahlberg.de
www.ev-kirche-mahlberg.de
Pfarrer Bernd Walter

Kantate 3.5.2015

Sonntag
9.00 Uhr Gottesdienst in Grafenhausen (Pfr. Walter)
10.15 Uhr Gottesdienst in Mahlberg (Pfr. Walter)

Montag
19.00 Uhr Sprechstunde von Pfr. Walter

Dienstag
kein Frauenkreis im Jakobushaus

Mittwoch
20.30 Uhr Bläserkreis im Jakobushaus

Donnerstag
19.30 Uhr Kirchenchor im Jakobushaus



Kath. Pfarramt: Tel. (07825) 870634, Fax (07825) 870636
Homepage: www.Kath-Mahlberg.de
Bürozeiten: Mo., Mi. u. Fr. 09.00 - 11.00 Uhr
Dienstagnachmittag 17.00 -18.00 Uhr

Pfarrer: M. Ibach, Tel: (07825) 7119

Diakon: Werner Kohler, Sulz, Tel. (07821) 22485
Sprechzeiten nach Vereinbarung

Gemeindefeferent: Rosemarie Haas, Mahlberg,
Tel: (07825) 870635
Sprechzeiten nach Vereinbarung
Montag u. Freitag von 9.00 bis 11.00 Uhr

Büchereizeiten: mittwochs 16.00 Uhr bis 17.00 Uhr,
sonntags 10.00 Uhr bis 11.00 Uhr

Sa. 02.05.2015 Heiliger Athanasius – Kollekte für die Pfarrkirche

Ottenheim	11:00 Uhr	Trauung Rosa Zeiser und Johann Benz
Kippenheim	17:00 Uhr	Rosenkranz
Sulz	17:45 Uhr	Feier der Versöhnung - Beichte - Pfr.Ibach
Sulz	18:30 Uhr	Eucharistiefeier - Pfr. M.Ibach

So. 03.05.2015 FÜNFTER SONNTAG DER OSTERZEIT – Kollekte für die Pfarrkirche

Ottenheim	09:00 Uhr	Eucharistiefeier - Pfr. E. Fleig
Mahlberg	10:30 Uhr	Eucharistiefeier - Pfr. W. Andres
Kippenheim	10:30 Uhr	Eucharistiefeier - Pfr. M. Ibach

Di. 05.05.2015 Dienstag der fünften Osterwoche
 Mahlberg 17:00 Uhr Schülergottesdienst
 Mahlberg 18:30 Uhr Maiandacht mitgestaltet vom Kirchenchor

Sa. 09.05.2015 Samstag der fünften Osterwoche
 Kippenheim 16:00 Uhr Tauffeier von Lene Vetter, Jonas Leser und Lian Köppel
 Kippenheim 17:00 Uhr Rosenkranz
 Kippenheimweiler 17:00 Uhr Eucharistiefeier - Pfr. M. Ibach
 Kindergarten zusammen mit dem Sophie Scholl Kindergarten
 Feier zum Jubiläum: Der Sophie Scholl Kindergarten besteht seit 20 Jahren!

So. 10.05.2015 SECHSTER SONNTAG DER OSTERZEIT - Gl, Cr.
 Sulz 09:00 Uhr Eucharistiefeier - Pfr. M. Ibach
 Ottenheim 10:30 Uhr Eucharistiefeier - Pfr. W. Andres
 Mahlberg 10:30 Uhr Eucharistiefeier - Pfr. E. Fleig

Rosenkranzgebete finden in allen Gemeinden vor den Werktagsgottesdiensten statt!

Sonntagabendmesse: 18.45 Uhr Kapelle im Klinikum Lahr

Neue Internetseite für Taizé-Begeisterte:
www.taize-regional.de

PFARRNACHRICHTEN – MAHLBERG

Das Pfarrbüro ist bis zum 09.05.2015, außer Dienstagvormittag geschlossen!

Marienandacht in Orschweier

Am Dienstag, den 12. Mai findet in Orschweier eine Eucharistiefeier mit Marienandacht statt. Leitung Herr Pfarrer Ibach. Herzliche Einladung.

Mutter-Kind-Spielgruppe Mahlberg

"Wir sind umgezogen"

Ihr habt dienstagsmorgens von 9.00 bis 11.00 Uhr Zeit!? Dann kommt in die Spielgruppe für Mütter/Väter mit Kindern von 0 – 3 Jahren.

"Wir treffen uns im Pfaarsaal/Kindergarten Mahlberg".

Wir singen, spielen, basteln. Erfahrungsaustausch beim gemeinsamen Frühstück.

Bitte ein kleines Vesper u. evtl. Trinken mitbringen.

Nächste Termine der Spielgruppe: Di 05.05.2015

Kostenbeitrag: 0,50 € pro Kind. Über Euren Besuch würde ich mich freuen.

Tabea Bei Fragen erreicht Ihr mich unter Tel: 07825-432460

Gemeinsame Informationen

Messintentionen

Es ist gut, wenn Mitglieder unserer Gemeinden für Verstorbene eine Messe „lesen lassen“. Das ist ein Ausdruck unseres Osterglaubens, dass Christus auferstanden ist und unsere Toten zu sich ins Leben Gottes hinein führt. In der Eucharistiefeier feiern und empfangen wir gerade die Gegenwart des Auferstandenen, der uns zu solch einer Hoffnung ermutigt. Auch den Angehörigen darf dies ein gutes Stück Trost sein. Wir erinnern uns an die Verstorbenen. Da ist es gut, wenn wir sie im Pfarrbrief und auch in der Eucharistie beim Namen nennen. So können wir uns erinnern und wissen auch, für wen zu beten wir eingeladen sind.

Umgekehrt ist es dann aber schwierig, wenn die Verstorbenen nicht namentlich genannt werden, also anonym bleiben (z.B.: für verstorbenen Vater). Für wen soll die Gemeinde dann

beten? Auf der einen Seite wird eingeladen, für einen Verstorbenen zu beten; andererseits kann man aber so nicht wissen, wer gemeint ist.

Deshalb meine Bitte: Wenn Sie eine Messe für einen Angehörigen feiern möchten – und das ist gut so! – dann nennen Sie doch bitte auch den Namen der betreffenden Person.

Es ist kirchenrechtlich festgelegt, dass der Sonntagsgottesdienst eine Messe für die Gemeinde sein soll. Deshalb gilt die Regel, dass für den Sonntag keine Messintentionen angenommen werden. So ist es bei uns auch die Praxis. Nun wurde an mich der Wunsch herangetragen, auch an den Sonntagen Messintentionen in den Gottesdienst aufzunehmen. Einen Weg, den ich sehe, ist es, in den Vorabendgottesdiensten am Samstagabend dafür die Möglichkeit zu geben.

Dafür bin ich offen, so dass es ab sofort am Samstagabend Messintentionen geben kann. Mein Bedenken ist allerdings dies: Wenn es mit der Zeit nur noch wenige Intentionen am Werktag gibt, wird die Zahl der Gottesdienstteilnehmer an den Werktagen deutlich sinken. Dann stehen diese Gottesdienste irgendwann einmal zur Disposition. Ich bitte sie, dies im Blick zu behalten.

Mit freundlichem Gruß

M. Ibach

Veröffentlichung der Beschlüsse aus der konstituierenden Sitzung des Pfarrgemeinderates vom 16.04.2015

Wahl des Vorstandes des PGR

Vorsitzender:	Edwin Kuhn
Stellv. PGR-Vorsitzende:	Monika Göhr
1. PGR-Vorstandsmitglied:	Hans Fabritius
2. PGR-Vorstandsmitglied:	Ruth Kaltenbach

Stiftungsrat: Pfarrer Matthias Ibach, Vorsitzender
 Edwin Kuhn, stellv. Vorsitzender
 Katja Fässler
 Birgit Walzinger
 Monika Göhr
 Markus Mühlberger

Wir danken allen TeilnehmerInnen der Sitzung und für ihre Bereitschaft, die Wahl anzunehmen.

Goldenes Priesterjubiläum Herr Pfarrer Stefan Saum

Am **Pfingstsonntag, den 24.05.2015** darf Pfarrer Stefan Saum auf 50 Jahre priesterlichen Dienst in der Erzdiözese Freiburg zurückschauen.

Der **festliche Gottesdienst findet um 10.00 Uhr in der Pfarrkirche St. Peter /Schwarzwald** statt. Am selben Tag feiert Dr. Arno Zahlauer, Leiter des geistlichen Zentrums sein silbernes Priesterjubiläum.

Im Namen von Herrn Pfarrer Stefan Saum dürfen wir Sie ganz herzlich dazu einladen.

Zur Teilnahme am Fest Christi Himmelfahrt 13./14. Mai sind alle Erstkommunikanten herzlich eingeladen!



Vorankündigung!

Jahresausflug der kfd Mahlberg / Orschweier am 11.06.15

Am **Donnerstag, den 11.06.** haben wir unseren Jahresausflug geplant. Dieses Jahr mit dem Ziel: Kloster Lorch im Remstal und der Besuch des Erlebnisgartens von Weleda bei Schwäbisch Gmünd.

Die Fahrt ist wie folgt geplant: Abfahrt 07.30 Uhr über die Autobahn nach Lorch mit Zwischenstop (kurze Vesperpause

mit Getränken). Im Kloster Lorch sind wir um 11.00 Uhr zu einer Besichtigung mit Führung angemeldet. Im Anschluss gibt es dort ein Maultaschenbuffet, bevor wir dann um 13.30 Uhr zu Weleda weiterfahren.

Um 14.00 Uhr werden wir mit einem Willkommensgetränk begrüßt, anschl. ist eine Führung im Heilpflanzengarten; wir erhalten dabei einen kurzen Einblick in die Tinkturenherstellung. Nach einer Einkaufsmöglichkeit im Weleda Shop und einer Kaffeepause werden wir gegen 17.00 Uhr wieder die Rückreise antreten. Eine Einkehr am Abend ist nicht vorgesehen.

Kostenbeitrag pro Person: 50,00 Euro (Eintritt mit Führung im Kloster Lorch 5,10 Euro, Mittagessen 13,00 Euro + 4,20 Euro Getränkepauschale, Eintritt Weleda 5,00 Euro + Kaffee / Teepauschale 4,90 Euro + Buskosten circa 18,00 Euro)

Anmeldungen bei: Ingrid Dorner 07825/2671 und Doris Bakenhus 07822/2010.

Auf eine rege Teilnahme freut sich das kfd-team.



Die Evangelisch-Freikirchliche Gemeinde Ettenheim lädt sehr herzlich zum Gottesdienst ein:

Termin im Gemeindehaus:

Sonntag, den 03. Mai 2015 10:00 Uhr Gottesdienst

Weitere Informationen unter Tel. 07643/9140080 oder www.efg-ettenheim.de



Generalversammlung

Am **Freitag, den 29.05.2015** laden wir zu unserer alljährlichen Generalversammlung ein.

Auf der Tagesordnung stehen der Rückblick auf die vergangene Fasentsaison und das gesamte letzte Jahr, Abstimmungen über Satzungsänderungen und Wahlen der Vorstandsmitglieder.

Wir würden uns über ein zahlreiches Erscheinen der Mitglieder freuen und heißen Freunde des Vereins und interessierte Bürger willkommen.

Beginn der Generalversammlung ist um 19.30 Uhr im Steakhouse „Dubrovnik“.

Die Vorstandschaft der NZ Mahlberg 1997 e.V.



AUFRUF an alle !!

Wir, die Dance Surprise suchen Verstärkung für unser Team. Bist du tänzerisch begabt, hast Lust mit Kindern zu arbeiten und bist mit voller Leidenschaft dabei?! Dann bist du genau richtig!!

Melde dich bei uns

(1. Vorstand Ella Brinster 0151-18107022)

Unsere Jahreshauptversammlung findet am Donnerstag, den 07.05.2015 um 19 Uhr im Gasthaus „Sonne“ (Nähe Rathaus Mahlberg) statt. Wir laden Sie alle recht herzlich hierzu ein.

Bogensportfreunde Mahlberg e.V.

Maihock am Schützenhaus

Wann: **1. Mai** ab 10 Uhr

Wo: Schützenhaus Mahlberg

Speisen vom Bekannten Algäu-Hahn Grill (Bekannt vom Stadtfest beim Tennisclub)

Hähnchen, Haxen, Grillwurst, Currywurst und Pommes.

Alles auch zum Mitnehmen

Kaffee und Kuchen. Bier vom Fass.

Öffnungszeiten Minigolf

Am 1. Mai von 10 - 19 Uhr

Ansonsten: So. 14 - 20 Uhr

Auf Ihr Kommen freut sich das Bogensportteam Mahlberg



Sportnachrichten TuS Mahlberg

Weitere Information finden Sie auf unserer Webseite: www.tusmahlberg.de

Alte Herren

Freitag, 01.05.2015

Keine Aktivitäten

Boule-Gruppe

Freitag, 01.05.2015

Keine Aktivitäten

Senioren

Sonntag, 03.05.2015, 13.00 Uhr

TuS Mahlberg II : SV Ettenheimweiler II

Sonntag, 03.05.2015, 15.00 Uhr

TuS Mahlberg I : SV Ettenheimweiler I

Kinderturnen

Kinder bewegen! Wir wollen 6-10-jährigen Kindern Sport nahebringen, Koordination und körperliche Fitness vermitteln. Alles mit dem Hintergrund des Breitensports und viel Spaß.

Deshalb suchen wir ab sofort eine/-n Übungsleiter/-in. Eine Übungsleiterlizenz ist nicht erforderlich. Bei Interesse freuen wir uns über Ihren Anruf oder Ihre E-Mail. Kontaktdaten: Dr. Heinz Schandelman

1. Vorsitzender, TuS Mahlberg, Seeweg 16, 77 972 Mahlberg, Tel. (privat): 07825/7554, Mobil: 0160/9920 5659, Tel. (Clubheim): 07825 5205, E-mail: h.schandelmeier@tusmahlberg.de

Reinigungskraft gesucht

Der TuS Mahlberg sucht ab sofort eine Reinigungskraft für das Clubheim an der Christina-Oberföll-Strasse. Kontaktdaten: Dr. Heinz Schandelman

1. Vorsitzender, TuS Mahlberg, Seeweg 16, 77 972 Mahlberg, Tel. (privat): 07825 7554, Mobil: 0160 9920 5659, Tel. (Clubheim): 07825/5205, E-mail: h.schandelmeier@tusmahlberg.de

Mitgliederbeiträge

Wir informieren hiermit unsere Mitglieder, dass der Einzug der Mitgliederbeiträge 2015 per Lastschriftverfahren in der 1. Maiwoche beginnen wird.

Clubhausgaststätte – Sky Sportsbar

Unsere Gaststätte bietet ein vielfältiges Getränkeangebot und eine interessante Speisekarte. Unsere großzügigen Räumlichkeiten eignen sich bestens für Familienfeiern, Sitzungen u.Ä.. Die Bundesliga-, Champions-League-, DFB-Pokalspiele sowie andere Sportereignisse können in unserer Sky-Sportsbar auf Großbildleinwand in HD-Qualität angeschaut werden.

Am **01.05.2015** bleibt das Clubheim abends geschlossen

Bundesliga, 30. Spieltag

Samstag, 02.05.2015, 15.30 Uhr

Bundesliga-Konferenz

Samstag, 02.05.2015, 18.30 Uhr

Bayer 04 Leverkusen : FC Bayern München

Sonntag, 03.05.2015, 15.30 Uhr

FSV Mainz : Hamburger SV

Sonntag, 03.05.2015, 17.30 Uhr

Hertha BSC : Borussia Mönchengladbach

Öffnungszeiten

Montag – Freitag 17:00 Uhr

Samstag (BL Fußball Saison) 15:00 Uhr

Samstag (außerhalb BL Fußball Saison) 17:00 Uhr

Sonntag 10:30 Uhr - 13.00 Uhr

17:00 Uhr

An Heimspieltagen 10:30 Uhr

An Feiertagen 10:30 Uhr – 12.30 Uhr

An Jugendspieltagen eine Stunde vor Spielbeginn

Auf ihren Besuch freuen sich

Aniko Viglioglia und Team (Tel.: 07825-5205)

**Spiele vom letzten Wochenende:**

D-Juniorinnen: SG Mahlberg - SC Sand 1:8

E-Junioren: SF Kürzell - SG Mahlberg 6:2

D-Junioren: SV Rust - SG Orschweier 3:2

B-Junioren: SG Orschweier - TJSJG Lahr ABGESAGT

B-Juniorinnen: FC Wittlingen - SG Mahlberg-Orschw./Friesenh. 2:0

Damen: VfR Hornb. - SG Mahlberg-Orschweier 1:0

A-Junioren: Spvgg Lahr 2 - SG Kippenheim 6:7

Kommende Spiele:

Donnerstag, 30.04.2015

D-Juniorinnen:

18.30 Uhr SV Ödsbach – SG Mahlberg
(Bezirkspokal Halbfinale)

Samstag, 02.05.2015

B-Junioren:

12.30 Uhr SC Friesenheim – SG Orschweier

A-Junioren:

14.00 Uhr SG Kippenheim – VFR Hornberg
(Sportplatz Mahlberg)

D-Junioren:

14.00 Uhr SG Orschweier – SG Grafenhausen
(Sportplatz Orschw.)

C-Junioren:

15.30 Uhr SG Mahlberg – SG SpVgg. Lahr 2
(Sportplatz Orschw.)

Damen:

16.00 Uhr SG Mahlberg-Orschw. – SC Hofstetten 2
(Sp. Mahl.)

Sonntag, 03.05.2015

Die Bambini und die F-Junioren nehmen am Sonntag am F-Jugend- und Bambinispieltag in Schweighausen teil. Turnierbeginn ist 10.30 Uhr.

Die **E-Junioren, D-Juniorinnen und die B-Juniorinnen** haben an diesem Wochenende spielfrei.

Kommen und unterstützen Sie unsere Jugendmannschaften!!

**Zu Gast beim Tabellendritten**

Am **Sonntag, dem 3. Mai** um **13 und 15 Uhr** heißt der Gegner SV Oberharmersbach. Der derzeitige Tabellendritte liegt nur ein Zähler hinter dem punktgleichen Führungsduo Oberschopfheim/Ettenheim, hat also noch alle Chancen auf den direkten Aufstiegsrang. Um weiter dick im Geschäft zu bleiben muss der SVO das Spiel gegen uns natürlich gewinnen. Also: es gibt keine leichten Gegner mehr, ein Hochkaräter steht uns am Sonntag als Gegner gegenüber. Vielleicht gelingt uns wieder eine Überraschung? Wie immer viel viel Glück!

Spiele am 3. Mai 2015:

Sonntag – 13.00 Uhr

SV Oberharmersbach II – SC Orschweier II

Sonntag – 15.00 Uhr

SV Oberharmersbach I – SC Orschweier I

Verlegung des Spiels der II. gegen Oberschopfheim

Donnerstag, 7. Mai 2015:

19.30 Uhr SV Oberschopfheim II – SC Orschweier II

Vorschau – Spiele am Sonntag, 10. Mai 2015:

13.00 Uhr SC Orschweier II – SV Diersburg II

15.00 Uhr SC Orschweier I – SV Diersburg I

SC Orschweier

Verlegung des Spiels der I. gegen Oberschopfheim

Mittwoch, 13. Mai 2015:

19.00 Uhr SV Oberschopfheim I – SC Orschweier I

ARBEITSEINSÄTZE - ARBEITSEINSÄTZE - USW!!!

Erneut recht vielen Dank an alle, die den SCO bei den momentan anstehenden Abriss- und Umbauarbeiten tatkräftig unterstützt haben. Ohne eure Hilfe wären wir sicher noch nicht so weit!

Wir sind aber immer noch am Werkeln. Mit eurer Hilfe ist wieder ein Teil der Arbeiten getätigt, die Frontmauer wurde jetzt auf die Höhe des Anbaus gebracht. Jetzt noch der Gurt oben drauf und wir sind wieder ein Stück weiter. Aber fertig sind wir halt noch lange nicht. Im Anschluss muss auch die hintere (Böschung-)Wand erhöht werden. Deshalb erneut die Bitte: Wer es möglich machen kann, schaut einfach vorbei und hilft mit. Danke!

SC Orschweier

VORANKÜNDIGUNG:

Maihock im Baggerloch

Am **Donnerstag, dem 14. Mai (Vatertag)** findet im Baggerlochstadion in Orschweier der zwischenzeitlich weit über Orschweier hinaus beliebte Vatertagshock statt. Die Aktiven des SCO laden dazu recht wieder alle aus nah und fern herzlich ein würden sich über einen regen Besuch dieser Veranstaltung sehr freuen. Näheres entnehmen Sie bitte dem nächsten Mitteilungsblatt.

Für Speisen und Getränke ist wieder bestens gesorgt!

Die Aktiven des SCO

Skifreunde Orschweier

Am Samstag, den 02.05. findet nach dem Feiertag das Training wie gewohnt um 16:30 Uhr in der Halle statt. Am Sonntag treffen wir uns wieder um 10:00 Uhr zum Mountainbike fahren.



Sehr geehrte Damen und Herren, liebe BI-Mitglieder, wir laden Sie herzlich ein zur

**Jahreshauptversammlung
am Freitag, 08. Mai 2015 - 19:30 Uhr
Gasthaus „Krone“ - Orschweier**

Wir haben ein ruhigeres Jahr abschließen können und freuen uns darauf, möglichst viele BI-Mitglieder begrüßen zu dürfen.

Tagesordnung:

1. Begrüßung
2. Jahresbericht des Vorstandes
3. Bericht des Schriftführers
4. Bericht Kassenführung und Kassenprüfung
5. Aussprache und Entlastung des Gesamt-Vorstands
6. Wahl der Vorstandsmitglieder (Vorstände, Beisitzer, Schriftführer)
7. Ausblick: Schwerpunkte der BI-Arbeit im Jahr 2015
8. Verschiedenes (Anträge)
9. Schlusswort

Mit freundlichen Grüßen,
auch im Namen des Gesamtvorstands
Dietmar Kraske

**Einladung zur Jahreshauptversammlung**

Unsere diesjährige Hauptversammlung findet am **Donnerstag, 21. Mai 2015** um 19:30 Uhr im Landgasthof "Sonne", Karl-Kromer-Stube statt.

Tagesordnung:

1. Begrüßung
2. Bericht des Schriftführers
3. Kassenbericht
4. Bericht der Kassenprüfer
5. Entlastung Schatzmeister
6. Aussprache bzgl. Vorstandsschaft
7. Wahl eines Versammlungsleiters
8. Entlastung des Gesamtvorstandes
9. Wahl des Vorstandes
10. Bericht Karl-Rainer Kopf
11. Verschiedenes

Mit freundlichen Grüßen
Peter Textor, SPD-Vorsitzender



Am **1. Mai ab 11 Uhr** findet traditionell der Mai-Hock des Musikzuges Orschweier statt. So auch dieses Jahr. Neu ist allerdings: Er findet auf dem Malaucèner Platz „Open Air“, im Freien statt. Der erste Mai lebt natürlich immer vom guten Wetter, vom Radeln und Beisammensein im Sonnenschein. Wir haben beschlossen, unseren Mai-Hock nicht mehr

im Zelt stattfinden zu lassen, sondern unsere Gäste mit Schnitzel, Würstchen, Flammenkuchen und dem dazu passenden Getränk draußen in der Sonne zu versorgen. Sollte der Wettergott uns tollkühnen Musikanten jedoch nicht gewogen sein, so haben wir den Sitzungssaal im Erdgeschoss des Narrenschopfes in der Hinterhand. Sodass all diejenigen, die am ersten Mai unterwegs sind, schon jetzt sicher sein können, dass sie in jedem Fall beim Musikzug einkehren und unterkommen können.

Wir freuen uns auf ein paar gesellige Stunden im Freien,

Euer Musikzug Orschweier

**Kinderchor**

Hallo Kinder des Orschweier Kinderchors „Flott und Flink“ aufgepasst:

Wir singen gemeinsam an folgenden Terminen:

Samstag, den 02.05.2015; 16.05.2015 von 10.00 Uhr bis 11.00 Uhr.



Treffpunkt: Mehrzweckhalle Orschweier, Siedlungsstraße 25
Tel. 07822/3366, Marianne Bellinghausen
Wer: Kinder ab 6 Jahren
Neue Kinder sind herzlich willkommen!
MGV und Singkreis Orschweier

**NZO Stammtisch am Freitag, den 08.05.**

Der zweite Stammtisch des Jahres findet am **Freitag, den 08.05. ab 19 Uhr** im Gasthaus "Krone" statt. Jeder ist herzlich dazu eingeladen, daran teilzunehmen.

**Zeltlager der KJG Orschweier**

Bald ist es soweit! Die Sommerferien rücken immer näher. Nur was tun in den 6 Wochen Ferien?

Komm doch mit auf das Zeltlager der KJG Orschweier! Hier erwarten dich ca. 40 andere Kinder im Alter von 8 - 16 Jahren und motivierte Betreuer. Gemeinsam wollen wir uns 10 Tage lang ins Abenteuer stürzen. Täglich finden Workshops statt bei denen du deine Kreativität und Talente ausprobieren kannst.

Wir machen Spiele im Wald und auf dem Gelände rund um den Zeltplatz, werden in ein nahe gelegenes Schwimmbad gehen und abends am Lagerfeuer Geschichten erzählen, singen und Musik machen.

Das Ganze findet vom 03.08 - 12.08.2015 statt. Es kostet für das 1. Kind 160 € für das 2. Kind 140 € und jedes weitere 120 €. Im Rundschreiben nach dem Anmeldeschluss werden die Kontodaten bekannt gegeben.

Du hast Lust bekommen, dann melde dich einfach an.

Bei weiteren Fragen wenden sie sich an:

Marvin Heitz, Oberfeldstr. 4, 77972 Mahlberg - Orschweier
Tel. 07822/895754 (erst ab 18 Uhr!!!)

E-Mail: M.heitz1@gmx.de

Wir freuen uns über deine Anmeldung!!!

Eure KJG Orschweier



**Einladung an alle Winzer,
zur 1. Beratungsrunde im Weinbau**

Der Badische Winzerkeller führt in Zusammenarbeit mit der staatlichen Weinbauberatung und den Experten des Staatlichen Weinbauinstituts die 1. Rebbegehung durch.

**Termin: Mittwoch 6. Mai 2015 um 18.00 Uhr
in Oberschopfheim am Gedenkstein**

Themen: Bodenpflege früher Rebschutz

Bitte nehmen Sie rege an der sicher informativen Veranstaltung teil.

Winzergenossenschaft
Kippenheim-Mahlberg-Sulz eG

ENDE DES REDAKTIONELLEN TEILS